

# Välkommen på Digitalträff för Ordförande

## Agenda för 16 mars 2026:

- Nytt från SIF/Region
- Regionförbundets organisation
- Att tänka på inför föreningens kommande årsmöte
  - Verksamhetsplan
  - Ansvarsområden i en förening
  - Valberedning
- Föreningskonferens
- Övrigt, frågor och funderingar



**REGION NORR**

ISHOCKEYFÖRBUND

# Digital Strategi

- Arbetet pågår med en digital strategi
- Förenkla och förbättra
- Utkast på vissa delar finns för hur det ska utformas



# Matchvärd



# Infokort

# MATCHVÄRD

För en trygg och trevlig match!

## SYFTE

Att agera modigt när domare, spelare, ledare eller andra funktionärer blir illa behandlade inom idrotten.

Att skapa en trygg och trivsamt matchmiljö.



**REGION NORR**  
ISHOCKEYFÖRBUND

**REGION SYD**  
ISHOCKEYFÖRBUND

**REGION VÄST**  
ISHOCKEYFÖRBUND

**REGION ÖST**  
ISHOCKEYFÖRBUND

## Roll & egenskaper

Matchvärdens roll är att skapa trygga och trevliga matcher genom att övervaka olika områden och säkerställa att vissa regler och värderingar efterlevs.

Bra egenskaper för en matchvärd kan vara att man är lugn, positiv och modig när det krävs!

## Befogenheter

Matchvärderna har befogenhet att avvisa personer såsom spelare, ledare eller föräldrar från ishallen om de bryter mot regler eller är otrevliga.

Anmälan sker via:  
QR-koden nedan eller på [www.swehockey.se/matchvardar](http://www.swehockey.se/matchvardar)

## Matchvärderna verkar inom områdena:

- Läktare
- Avbytarbås
- Gången vid omklädningsrum

Matchvärderna verkar innan, under och efter match.

## Scanna QR-koden för mer information



# Matchväst



# Inför stundande Årsmöten

## Regionförbundet och Föreningens



**REGION NORR**

ISHOCKEYFÖRBUND

# Regionförbundet Ishockey Norrs Organisation



**REGION NORR**

ISHOCKEYFÖRBUND

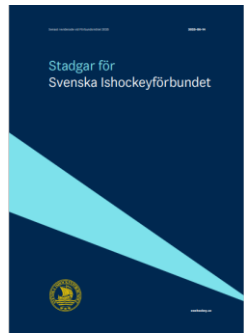

IF:s  
Stadgar



staten kultur-  
departementet

staten utbildnings-  
departementet



Riksidrottsförbundet



Idrottsutbildarna



SVENSKA  
ISHOCKEYFÖRBUNDET



Föreningar



Regionen

Kommun

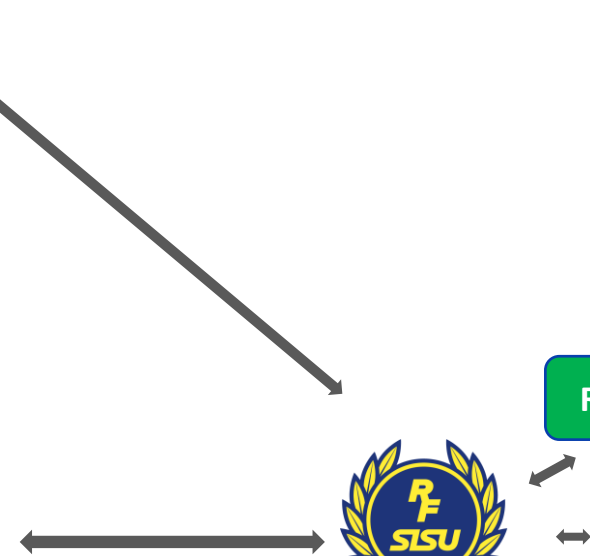

# Region norr speglar SIF



**REGION NORR**  
ISHOCKEYFÖRBUND

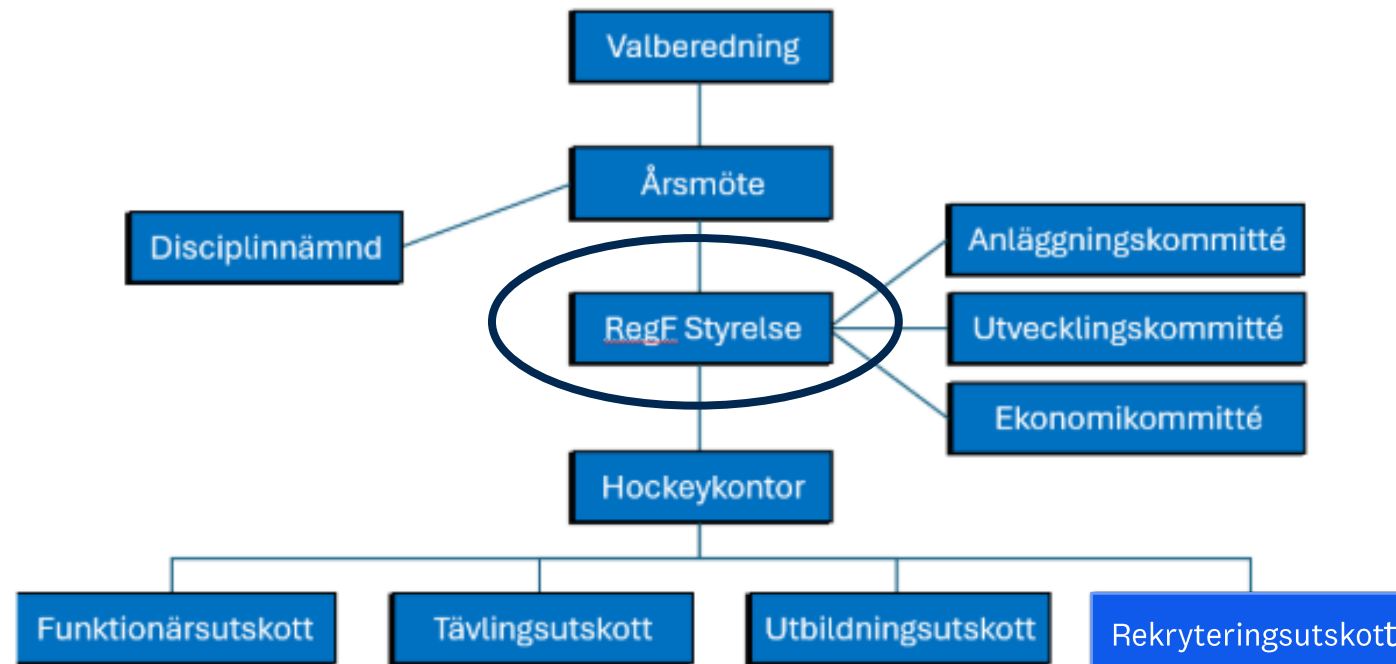

- Årsmötet
- Styrelsen
- Disciplinnämnden
- Kommittéerna
- Hockeykontoret
- Utskotten

Regionförbundets högsta beslutande organ och hålls årligen  
 Utsedd av årsmötet, högsta beslutande organ när årsmötet inte är samlat  
 Prövar tävlingsärenden i enlighet med RF stadgar samt SIF/RegF tävlingsreglemente (regleras i stadgar)  
 Strategiska rådgivande organ till Regionförbundets styrelse, fattar beslut i ärenden som delegerats av styrelsen  
 Regionförbundets operativa verksamhet utifrån vad som beslutats VP + budget  
 Taktiskt operativt organ - stöd för hockeykontoret, fattar beslut i ärenden som delegerats av styrelsen

# Regionförbundets styrelse



Michael Persson	Ordförande	Regionens representant i Svenska Ishockeyförb.
Benny Westerlund	Norrbottens IF	Styrelsen repr. i Tävlingskottet i RN
Pea Israelsson	Västerbottens IF	Utvecklingskommittén i Svenska Ishockeyförb.
Jim Engvik	Ångermanlands IF	Styrelsen repr. i Utbildningutskottet i RN
Caroline Klockmo	Medelpads IF	Styrelsen/Medelpads repr. i Rekryteringutskottet i RN
Tobias Mohlin	Jämtland/ Härjedalens IF	Styrelsens repr. i Funktionärsutskottet i RN
Ulf Engman	SHL/HA mandat	
Ulrika Dahlgren	SDHL/NDHL mandat	
Gunilla Eklund	HE-mandat	Ekonomi

# Regionförbundens Kommitté och nämnd



**REGION NORR**  
ISHOCKEYFÖRBUND

## Distrikt

## Anläggning

## Disciplinnämnden

Ordförande

Peder Björk

Ordförande Johan Söderberg

Norrbotten

Carina Winsa

Per-Arne Morin

Västerbotten

Rolf Marklund

Fredrik Bäckström

Jämtland/Härjedalen

Janne Gröndahl

Freddie Nordin

Medelpad

Anna Olofsson

Nico Carlemår

Ångermanland

Anneli Thunell

Val vid Regionförbundets årsmöte.

Kontrakt endast via mail:

[disciplin@hockeykontornorr.se](mailto:disciplin@hockeykontornorr.se)

# Regionförbundens Utskott



**REGION NORR**  
ISHOCKEYFÖRBUND

Distrikt	Funktionär	Tävling	Utbildning	Rekrytering
Norrbotten	Daniel Olofsson	Magnus Brännvall	Ann-Charlotte Edblom	Vakant
Västerbotten	Lars Allgulander	Ted Lindgren	Thomas Wallgren	Katarina Sandberg
Jämtland/Härjedalen	Jesper Lexhagen	Johannes Nilsson	Perra Jönsson	Johan Andersson
Medelpad	Kristian Glennemo	Jens Östlund	Mikael Lundström	Caroline Klockmo
Ångermanland	Olle Östman	Daniel Olsén	Vakant	Ida Pettersson

---

# Våra distrikts årsmöten

- Medelpad 15 juni, Nordichallen, Sundsvall
  - Jämtland/Härjedalen 3 juni, Clarion Östersund
  - Norrbotten 16 juni, Luleå
  - Västerbotten 14 juni, digitalt
  - Ångermanland
-

# Vad vi har att förhålla oss till

## Tävlingsbestämmelser (SIF)

(fastställs av SIFs förbundsstyrelse)

### Regelbok Anläggningar

(fastställs av SIFs förbundsstyrelse)

### Regelbok Säkerhet

(fastställs av SIFs förbundsstyrelse)

### Officiella Regelböcker

(fastställs av SIFs förbundsstyrelse)

Här står det vad  
som gäller för  
dispenser och  
cuper



### Seriebestämmelser (RN)

(fastställs av Tävlingsutskott Region Norr)

### Anpassade spelformer U9-U12

(fastställs av Tävlingsutskott Region Norr)

# Föreningens årsmöte

**En föreningsishockey av högsta kvalité**

**Att göra årsmötet attraktivt för att  
skapa delaktighet**



## Mål och Riktlinjer - Hur ska vi efterleva det vi bestämt?

Valberednings som arbetar aktivt	Arbeta aktivt för att få in rätt person på rätt plats
Uppdaterade Stadgar	Ses över varje år, uppdateras vid årsmöten, följa RF, SIF, Regionförbund, SDF
Verksamhetsidé Vision Värdegrund/Kärnvärden	Ändamål med föreningen – varför finns vi till? Vart vill vi? Vårt önskade tillstånd Vad står vi för? Vårt förhållningssätt och beteende
Tydlig organisation - Förening	Ansvarsområden i föreningen, vad innebär resp. ansvarsområde
Tydlig organisation - Lagen	Ansvarsområden, roller i ett lag, utbildningsplan för spelare och ledare i olika åldrar Antal träningar, matcher, cuper, fokusområdet på och utanför isen
Ekonomi i balans	Följa idrottens kontoplan – Tydlighet vilka avgifter och arbetspass som gäller och vad som ingår
Kommunikation	Strategi i förening och i lagen – Vad, Vart, Hur, vem och När?
Verksamhetsplan - Årshjul	Beslutas på årsmötet – aktiviteter med handlingsplan, vem gör vad och tillhörande budget – Spelare, Ledare, Föräldrar, Förening

## Mål och Riktlinjer - Hur ska vi efterleva det vi bestämt?

Valberednings som arbetar aktivt	Arbeta aktivt för att få in rätt person på rätt plats
Uppdaterade Stadgar	Ses över varje år, uppdateras vid årsmöten, följa RF, SIF, Regionförbund, SDF
Verksamhetsidé Vision Värdegrund/Kärnvärden	Ändamål med föreningen – varför finns vi till? Vart vill vi? Vårt önskade tillstånd Vad står vi för? Vårt förhållningssätt och beteende
Tydlig organisation - Förening	Ansvarsområden i föreningen, vad innebär resp. ansvarsområde
Tydlig organisation - Lagen	Ansvarsområden, roller i ett lag, utbildningsplan för spelare och ledare i olika åldrar Antal träningar, matcher, cuper, fokusområdet på och utanför isen
Ekonomi i balans	Följa idrottens kontoplan – Tydlighet vilka avgifter och arbetspass som gäller och vad som ingår
Kommunikation	Strategi i förening och i lagen – Vad, Vart, Hur, vem och När?
Verksamhetsplan - Årshjul	Beslutas på årsmötet – aktiviteter med handlingsplan, vem gör vad och tillhörande budget – Spelare, Ledare, Föräldrar, Förening

# Valberedning

- Föreningens viktigaste personer
- Viktigt att dom vet vilka ansvarsområden, egenskaper som behövs i styrelsen och i föreningen
- Vi bjuder in till en träff för föreningens och SDF valberedning den 13 april kl. 17.30 – 18.30

Vilken/vilka är föreningens valberedning?  
Skriv in kontaktuppgifter på QR – koden eller  
via nedanstående länk, så skickar vi kallelse  
till mötet 13 april kl. 17.30 – 18.30

[Valberedning – förening, SDF](#)



## Förslag på föreningens organisation

### Viktiga ansvarsområden



**REGION NORR**  
ISHOCKEYFÖRBUND



- Årsmötet Föreningens högsta beslutande organ och hålls årligen
- Styrelsen Utsedd av årsmötet, högsta beslutande organ när årsmötet inte är samlat
- Sportgrupp/UA Ansvarig för spelarutveckling, beslutar i sportsliga frågor, kontakt till Regionförbundet
- Domaransvarig Rekryterar/behåller domare i föreningen, tillsätter domare, Kontakt till Regionförbundet
- Målvaktsansvarig Ansvarig för utveckling av målvakter, kontakt med målvaktsledare, kontakt till Regionförbundet
- TKH - ansvarig Rekrytering av spelare och ledare för TKH, utbildning av nya ledare, kontakt till Regionförbundet
- Marknad Hitta sponsorer och samarbetspartners
- Lagledargrupp Spindeln i nätet, samordna laget

## Mål och Riktlinjer - Hur ska vi efterleva det vi bestämt?

Valberednings som arbetar aktivt	Arbeta aktivt för att få in rätt person på rätt plats
Uppdaterade Stadgar	Ses över varje år, uppdateras vid årsmöten, följa SIF:s
Verksamhetsidé Vision Värdegrund/Kärnvärden	Ändamål med föreningen – varför finns vi till? Vart vill vi? Vårt önskade tillstånd Vad står vi för? Vårt förhållningssätt och beteende
Tydlig organisation - Förening	Ansvarsområden i föreningen, vad innebär resp. ansvarsområde
Tydlig organisation - Lagen	Ansvarsområden, roller i ett lag, utbildningsplan för spelare och ledare i olika åldrar Antal träningar, matcher, cuper, fokusområdet på och utanför isen
Ekonomi i balans	Följa idrottens kontoplan – Tydlighet vilka avgifter och arbetspass som gäller och vad som ingår
Kommunikation	Strategi i förening och i lagen – Vad, Vart, Hur, vem och När?
Verksamhetsplan - Årshjul	Beslutas på årsmötet – aktiviteter med handlingsplan, vem gör vad och tillhörande budget – Spelare, Ledare, Föräldrar, Förening

## Vision

# Sveriges mest engagerande idrott.

Vi ska vara bäst i världen i ishockey på alla nivåer och vara den idrott som engagerar mest och flest. Svensk Ishockey ska också vara en samlande kraft och bidra till att bygga vårt framtida samhälle.



# Regionförbundet Ishockey Norrs vision

Vi ska genom vår verksamhet säkerställa att våra föreningar, spelare, tränare och domare på alla nivåer ges möjligheten att nå sin fulla potential.

Vi ska på alla nivåer i vår organisation driva utveckling av ishockeyn i Region Norr.

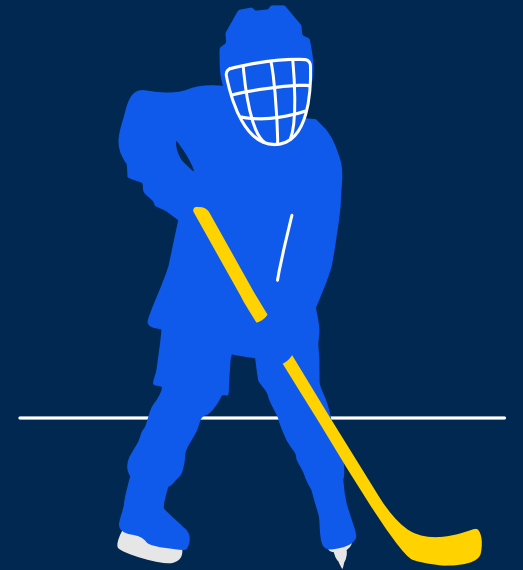

## VÅRA KÄRNVÄRDEN

### Tillsammans

Ishockeyn är den minsta gemensamma nämnaren för det vi gör. Ishockey binder oss samman oavsett på vilken nivå vi verkar!



### Passion

Svensk ishockey skall beröra! Och det är för ishockeyn vi brinner! Vi ska beröra alla vi möter på ett positivt sätt.



### Ansvar

Sveriges mest engagerade idrott!  
Bäst i världen på ishockey på alla nivåer!



## **Vilken Vision och kärnvärden/värdegrund har er förening?**

- Vart vill ni?
- Vilken målbild har ni?
- Vilken typ av förening vill ni vara?

Jobba med förankringsprocessen för - spelare, ledare och föräldrar

Vi Föreningsutvecklare och RF-SISU kan stötta er i jobbet!

---

## Verksamhetsplan 2026/2027

Vad ska genomföras? aktivitet	När?	Mål med aktivitet?	Budget?	Vem ansvar?
Föreningsarbeten		<ul style="list-style-type: none"> <li>Sänka kostnaderna</li> <li>Skapa samhörighet</li> </ul>		
Träff med alla ledare Tematräffar	<ul style="list-style-type: none"> <li>September</li> <li>Februari</li> </ul>			
Rekryteringsinsats TKH Flick - pojk		<ul style="list-style-type: none"> <li>Rekrytera fler spelare</li> </ul>		
Uppstartträffar med alla lag och dess föräldrar		<ul style="list-style-type: none"> <li>Säsongen, matcher, cuper</li> <li>Föreningsarbeten</li> <li>Att vara en bra hockeyföräld.</li> </ul>		
Lagledarträffar	Första måndagen i månaden sep - feb	<ul style="list-style-type: none"> <li>Erfarenhetsutbyte</li> <li>Skapa föreningskänsla</li> </ul>		
Utbildning i föreningen Hockeyutvecklarträffar SIF - utbildningar	Sept + dec + feb Se över tränarbehörighet	<ul style="list-style-type: none"> <li>Erfarenhetsutbyte</li> <li>Höja kompetensen</li> </ul>		

# Föreningens ekonomi, arbetsinsats

Föreningen	Kostnader
Förbundsavgifter	
Serieavgifter	
Utbildning för ledare	
Istider/hall fys	
Kansli	
Material tex isslip	

Föreningen	Intäkter
Sponsring	
Spelaravgifter	
Föreningsarbete	

# Ishockeyföreningens xxx, ekonomi, arbetsinsats

Lag	Träningsavgift	Del av summa till IF	Föreningsarbeten	Lagarbete	Kostnader	Intäkter
A-lag						
U20						
U18						
U16/U15						
U14/U13						
U12P						
U12F						
U11						
U9/U10						
Flicklag						
TKH						

## Förening Lag och ansvarsområde, exempel

Lag	Huvudtränare	Assisterande	Assisterande	Målvaktsledare	Lagledare	Föräldragrupp
A-lag herr						
A-lag dam						
U18						
U16/U15						
U14/U13						
U12P						
U10-U12F						
U11P						
U9/U10P						
TKH pojk						
TKH flick						

# SAMMANFATTNING



Västernorrland

- **Ta fram en kommunikationsstrategi**  
*Varför? Vad? Var? När? Vem?*
- **Kommunicera vad ni står för/er värdegrund**  
Hur vill ni uppfattas?
- **Välj vilka kanaler ni använder**  
Vad är vårt syfte?
- **Var konsekventa**  
Ha inga kanaler eller forum som inte behövs
- **Sätt upp kommunikativa regler internt**

## Kommunikation – Strategi i föreningen

Kanal	Målgrupp	Syfte/Mål	När/Hur ofta	Ansvarig
Hemsida				
Facebook				
Instagram				
Tik Tok				
Whatsap/Snap				
Övrig - mejl				

# **Enligt våra Seriebestämmelser ska alla föreningar – skicka in årsmöteshandlingar!**

## **Punkt 2. Generella bestämmelser:**

### **Förutsättningar för deltagande i spel**

- Föreningen har betalat anmälningsavgifterna samt övriga förfallna avgifter till förbundet innan seriespelet påbörjas
- Föreningen har kommit in med senaste årsredovisning och verksamhetsberättelse för det senast avslutade räkenskapsåret innan seriespelet påbörjas (avslutas räkenskapsåret senare än den 30 juni är föregående års handlingar tillräckligt).
- Skickas in via Visma sign

## Bra att veta!

Stöd och hjälp att planera hur ni ska anmäla lag till seriespel nästa säsong!

Info går ut till alla föreningar under februari.

[Planera lag inför säsongen 2026 - 2027 – Samarbete](#)

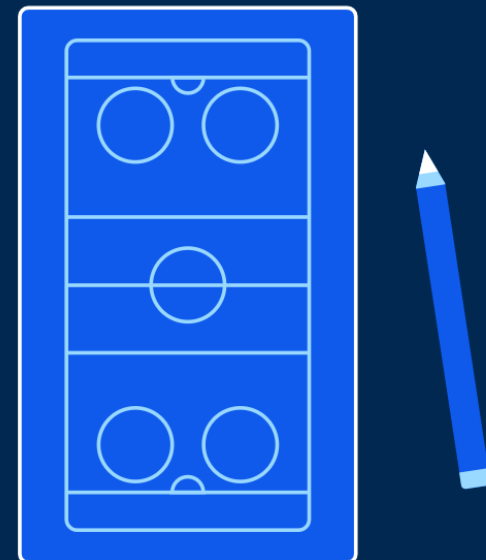

# Antalet Disciplinärenden har ökat!

- Totalt 220 ärenden fram till dags datum säsongen 25/26
- Totalt 203 ärenden under hela säsongen 24/25
- När säsongen är slut summerar vi alla disciplinärenden
- Vill du veta er förenings ärenden – hör av dig till någon av oss



Förslag på lämplig kandidat,  
idrottsledare och eller idrottsorganisatör  
– inte äldre än 32 –  
och som verkar inom idrott registrerad hos  
Riksidrottsförbundet (RF)  
önskas till:  
[stiftelsen@hugolevinpriset.se](mailto:stiftelsen@hugolevinpriset.se)

**Förslag till det årliga priset önskas under  
perioden  
1 mars – 31 maj**

**70.000 kr**

[hugolevinpriset.se](http://hugolevinpriset.se)



# Projektstöd IF Anläggningar 2026-2027

- Stöd till nybyggnation/ombyggnation
- Stöd till reovering
- Stöd till energi- och miljöprojekt
- Stöd till säkerhetsprojekt
- Stöd till utrustning för utövare med funktionsnedsättning

RF-SISU Västernorrland - [hakan.melker@rfsisu.se](mailto:hakan.melker@rfsisu.se)

RF-SISU Jämtland/Härjedalen - [martin.johansson@rfsisu.se](mailto:martin.johansson@rfsisu.se)

RF-SISU Västerbotten - [daniel.sandstrom@rfsisu.se](mailto:daniel.sandstrom@rfsisu.se)

RF-SISU Norrbotten - [daniel.nilsson@rfsisu.se](mailto:daniel.nilsson@rfsisu.se)

# Stort tack till er och ert engagemang - Vi har ökat!

Spelare per distrikt	2021/2022	2026	% ökning
Norrbottens Ishockeyförbund	4088	4405	+8
Västerbottens Ishockeyförbund	3756	4173	+11
Ångermanlands Ishockeyförbund	1925	2499	+30
Medelpads Ishockeyförbund	1521	1820	+20
Jämtland-Härjedalens Ishockeyförbund	1243	1619	+30
<b>Totalt Region Norr</b>	<b>12 533</b>	<b>14 516</b>	<b>+16</b>

Licenser per distrikt	2021/2022	2026	% ökning
Norrbottens Ishockeyförbund	4338	4736	+9
Västerbottens Ishockeyförbund	4045	4595	+14
Ångermanlands Ishockeyförbund	2024	2607	+29
Medelpads Ishockeyförbund	1706	2025	+19
Jämtland-Härjedalens Ishockeyförbund	1423	1783	+25
<b>Totalt Region Norr</b>	<b>13 536</b>	<b>15 746</b>	<b>+16</b>

**Vi kan med glädje** presentera att vi enligt våra register för femte året i rad har ökat antalet registrerade spelare och licenser inom Region Norr.

# Föreningsutvecklingskonferens

**Planen är att arrangera en Region Norr konferens i höst  
Arbetsdatum är lördag – söndag i slutet av augusti.**





**Frågor och funderingar?**

# Kontakt Regionförbund ishockey Norr

## Kontoret

090-14 91 00

[Info@hockeykontornorr.se](mailto:Info@hockeykontornorr.se)

## Zakarias Granlund

090-202 61 12

[Zakarias.granlund@hockeykontornorr.se](mailto:Zakarias.granlund@hockeykontornorr.se)

Verksamhetsansvarig, Styrelse, Anläggning,

## Nils Averfeldt

090-202 61 10

[Nils.averfeldt@hockeykontornorr.se](mailto:Nils.averfeldt@hockeykontornorr.se)

Utbildning, Distrikt, Hockeyutveckling

## Johannes Käck

070-260 73 68

[johannes.kack@hockeykontornorr.se](mailto:johannes.kack@hockeykontornorr.se)

Domarutvecklare

[www.swehockey.se/region-norr/](http://www.swehockey.se/region-norr/)

## Johan Åström

070-349 99 52

[Johan.astrom@hockeykontornorr.se](mailto:Johan.astrom@hockeykontornorr.se)

Föreningsutvecklare Norrbotten,  
Västerbotten

## Simon Parkman

090-202 61 11

[Simon.parkman@hockeykontornorr.se](mailto:Simon.parkman@hockeykontornorr.se)

Tävling, Funktionär, Disciplin

## Ingela Asplund

070-109 03 36

[Ingela.asplund@hockeykontornorr.se](mailto:Ingela.asplund@hockeykontornorr.se)

Föreningsutvecklare Ångermanland,  
Jämtland/Härjedalen, Medelpad

## Niklas Dahl

070-370 20 03

[Niklas.dahl@hockeykontornorr.se](mailto:Niklas.dahl@hockeykontornorr.se)

Hockeyutvecklare, Norrbotten, Västerbotten

## Pär Styf

072-601 20 79

[Par.styf@hockeykontornorr.se](mailto:Par.styf@hockeykontornorr.se)

Hockeyutvecklare, Ångermanland,  
Jämtland/Härjedalen, Medelpad

