

Instruktion bevattning Samuelsdals IP

- Det finns fyra ytor, se bild nedan.
- En yta bevattnas per natt, enligt schemat som sitter på dörren till boden.
- Varje lag avgör om det inte behöver vattnas någon dag (men det krävs skyfall för att vi inte ska vattna).

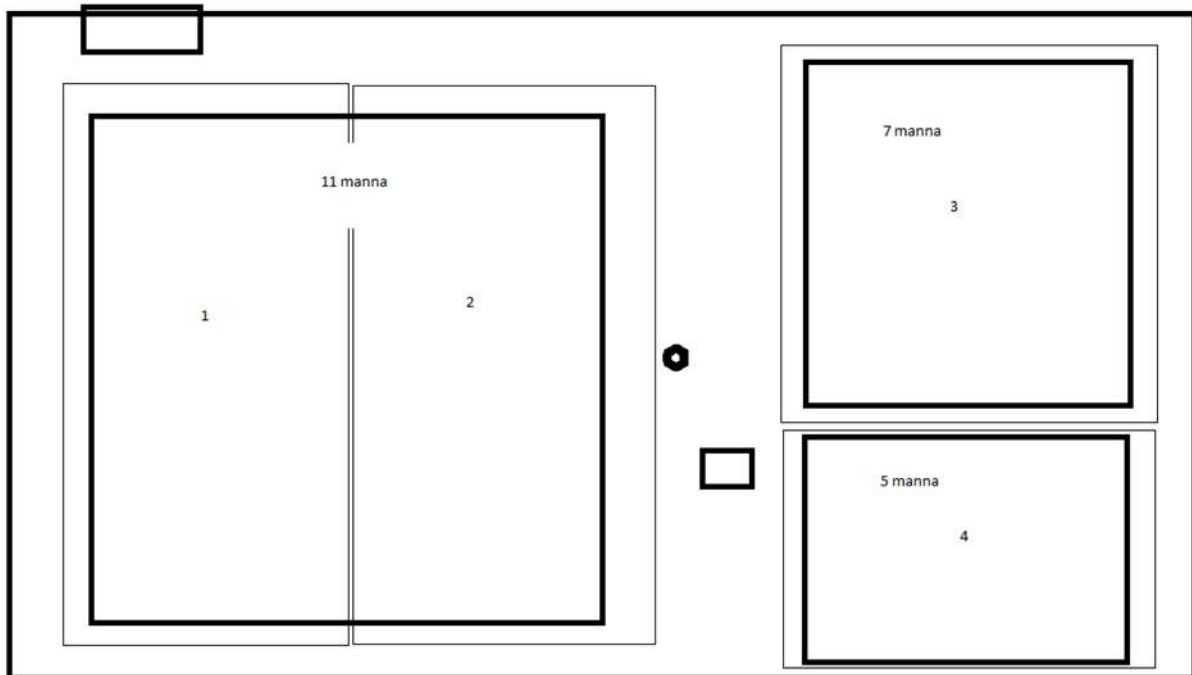

Ta fram tåget ur boden och starta spridaren efter kl 20.00

1. Lyft ut tåget till schemalagd yta och ta med slang från boden. Längst bort på 11-manna krävs det att 2 slangar skarvas.
2. Dra ut guldplattan på vänster sida på tåget i och lås den så den inte åker in. Dra ut vajern och knacka ned "ändpinnen" i slutet av vald yta och fäst vajern i "ändpinnen" och sätt hinken på pinnen så den syns.
3. Gå tillbaka till tåget och tryck in guldplattan igen så att wiren låses fast.
4. OBS! Sträck vajern och kontrollera att vajern inte hamnat utanför rullen under tåget. Titta genom hålet på framsidan.



5. Fäst slangen på tåget med guldändan på slangen emot guldmunstycket på tåget.

6. Dra ner den röda spaken bak på tåget så den låser fast, se bild nedan.



7. Ta andra ändan av slangen och fäst den med "rördonet".
8. Lyft upp det gröna skyddet vid vattenposten med en skruvmejsel eller liknande.
9. Stoppa i "rördonet" i vattenposten och vrid den medsols med lite tryck ovanifrån, se här för video:

<https://drive.google.com/file/d/1Q4mRt8k3RLZ3UQnN4gWvGbfKmBP1JOj5/view?usp=sharing>



10. Vattenspridaren startar och tåget börjar gå sakta framåt tills den når "ändpinnen" och vajern dragits in i tåget. Beroende på hur lång vajer som dragits ut tar det x antal timmar
OBS! Man får INTE dra i slangen när den är ansluten till vattenpost.
11. När tåget når "ändpinnen" stannar det och den röda spaken åker automatiskt ner och vattenspridaren stannar.



Ta in tåget och slangen innan kl 08.00

1. Starta tåget för att lätta på trycket i slangen. Dra ut guldplattan på vänster sida av tåget och dra ut ca 1 meter vajer.
2. Fäll ned den röda spaken bak på tåget. Obs rikta vattenspridaren bort från dig så slipper du bli blöt :-). Se här för video:
https://drive.google.com/file/d/1Cgg2iiGrWODiSQVkyYwUvQdBnRnog_1/view?usp=sharing



3. Stäng av vattnet genom att vrida "rördonet" motsols vid vattenposten.
OBS! Det är tryck på rördonet så kommer det spruta lite vatten när den tas loss. Se här för video:
https://drive.google.com/file/d/1LtIvK0OPRebQ5-4m4J_c7oY52QZqn5do/view?usp=sharing



4. Ta in tåget, ändpinnen, hinken och slangen i boden och lyft på det gröna skyddet på vattenposten

Om något saknas eller är trasigt

- Skicka mail till samueldalsif.fotboll@gmail.com