



Lathundsinformation om hur funktionerna i laget.se fungerar och hur man använder dem

Innehåll

Logga in på Lagets hemsida

Truppen administration av spelare

Nyheter

E-postutskick

Träningar

Aktivitet

Närvaro/LOK-stöd

Gästbok

Länkar

Kontaktuppgifter

Serier

Logga in på Lagets hemsida

För att logga in på lagets hemsida så ska man via menyn till vänster klicka på knappen Logga in



Använd dig av dom inloggningsuppgifter som du fått av webbgruppen.

om man har glömt bort sitt användarnamn samt lösenord så kan man skriva in sin e-postadress i rutan glömt lösenord eller användarnamn.



Truppen administration av spelare

För att kunna hantera ett lag så måste man ha spelare som man kan administrera. Vill man så räcker det att man har dessa uppgifter på spelare

Fyll i:
Förnamn
Efternamn
E-Post
Användarnamn
lösenord "tryck på generera lösenord"
eller skriv in ett eget lösenord
När allt är klart, tryck SPARA

information:

När spelaren loggat in med sitt konto
Ge informationen om att dom ska logga in och redigera sin profil.
Se användarinställning Laget.se
Där ber du dom att fylla i:
Personliga uppgifter där "Född: (åååå-mm-dd)-(xxxx) är obligatoriskt glöm inte att spara Kontaktuppgifter där Telefon hem; , Mobiltelefon, Adress, Postnr och ort är obligatorisk



Nyheter

Nyheter är tillför att hålla ert lags hemsida levande med information om kommande event, där det krävs lite mer information till ledare, spelare och föräldrar.

När du är inloggad klicka på Nyheter, du kommer nu att få se 3 stycken flikar.



Lista Nyheter "Det är nyheter som du lagt upp sen tidigare" Du kan även redigera gamla nyheter .

Lägg till Nyhet "Här lägger du till information som du vill ska synas på ert lags hemsida"
Viktigt Meddelande "Om du har något som är extra viktigt kan ni här skriva in det här. Texten kommer att visas högst upp i lagsidans högermarginal vart än besökaren befinner sig."

- Fyll i en passande rubrik för din nyhet
- Skriv nu i den text som din nyhet handlar om.
- När du trycker på spara så kommer din nyhet att visas på hemsidan.
- Gå in på hemsidan och se över din nyhet så att det inte har blivit fel.
- Alla som har lagt till sin e-postadress för nyhetsbrev kommer att få ett mail om att det kommit ut en nyhet på deras lags sid

E-postutskick

E-postutskicks funktionen är tillför information som man inte vill ska finnas som en nyhet på hemsidan.

Rekommenderar att man bara använder sig av utskick till "Alla spelare"



Träningar

När man har fått information om vart föreningen lagt lagets träningstider samt hall så är det dags att lägga till dessa på lagets hemsida.

Eftersom man får tider som är regelbundna för en tid så blir det enkelt att lägga upp på ert lags hemsida via laget.se

Klicka på träningar

Klicka sedan på Lägg till upprepad träning.

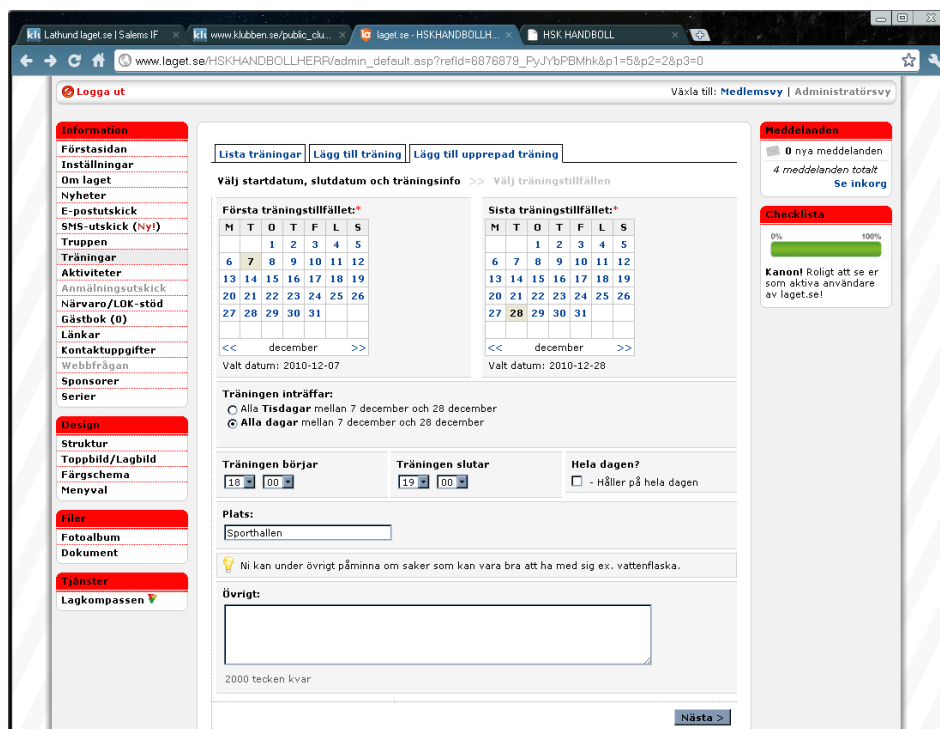

Klicka på ett datum i den vänstra kalendern när träningarna startar som första datum om du tex klickar på onsdagen 3 augusti samt klickar på 28 september i den högra kalendern så kommer "träningen inträffar" att ändra sig till



Sedan fyller du i mellan vilken tid träningen sker samt vart träningen ska vara.

Om det är så att man har 2 upprepade träningstillfällen per vecka t.ex. tisdag och torsdag.

Då upprepar man samma procedur för som för tisdagen.

Glöm inte att spara!!!!



Aktivitet

Under aktivitet kan man lägga in en aktivitet som tex laget ska till en butik och inventera.

[Lista aktiviteter](#) [Lägg till aktivitet](#) [Lägg till upprepad aktivitet](#)

Första aktivitetstillfället:*

M	T	O	T	F	L	S
		1	2	3	4	5
6	7	8	9	10	11	12
13	14	15	16	17	18	19
20	21	22	23	24	25	26
27	28	29	30	31		

<< december >>

Valt datum:

Aktiviteten börjar

18 00

Aktiviteten slutar

19 00

Hela dagen?

- Aktiviteten håller på hela dagen

Aktivitetsnamn:

Plats:

Övrigt:

2000 tecken kvar

Spara

Välj datum för aktiviteten väl sedan tid.

Välj ett namn för aktiviteten.

Välj plats för aktiviteten och fyll i information i övrigt rutan

Närvaro/LOK-stöd

För att föreningen ska få bidrag så måste man fylla i närvaro efter varje träning/match/aktivitet.

Klicka på Närvaro/LOK-stöd

Klicka nu på fliken Ny närvaro rapport.

Välj nu datum för den närvaro rapport som du ska ordna. (Man ser bara närvaro rapporter där träningen/match/aktivitet inträffat redan)

Fyll nu i de spelare/Ledare som deltagit på träningen/matchen/aktiviteten.

Alla spelare/ledare måste ha ett personnummer inlagt för att dom ska kunna registreras på närvarorapporten.



När en närvarorapport lagts till så kan man se närvarokorten för statligt och kommunalt stöd

Detta gör att föreningens ansvarige kan hämta alla rapporter för att skicka in dessa till de instanser som det gäller.

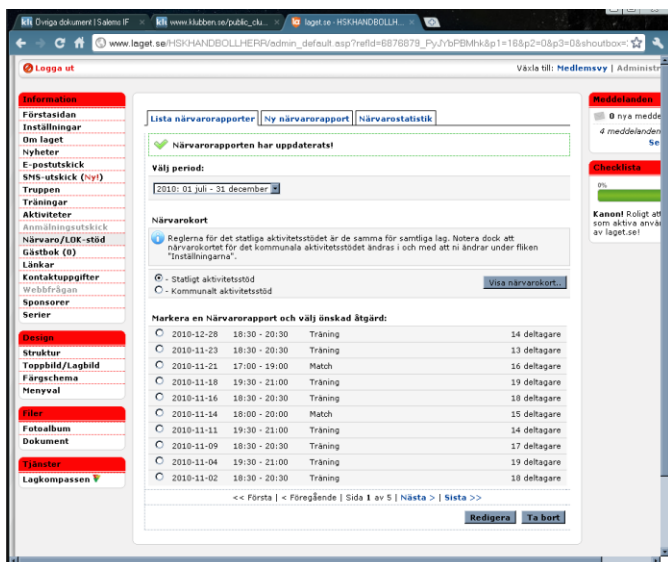

Första bilden visar alla genomförda träningar/matcher/aktiviteter

För att göra närvarorapport, klicka på andra fliken, välj den träning/match/aktivitet som skall rapporteras, klicka nästa

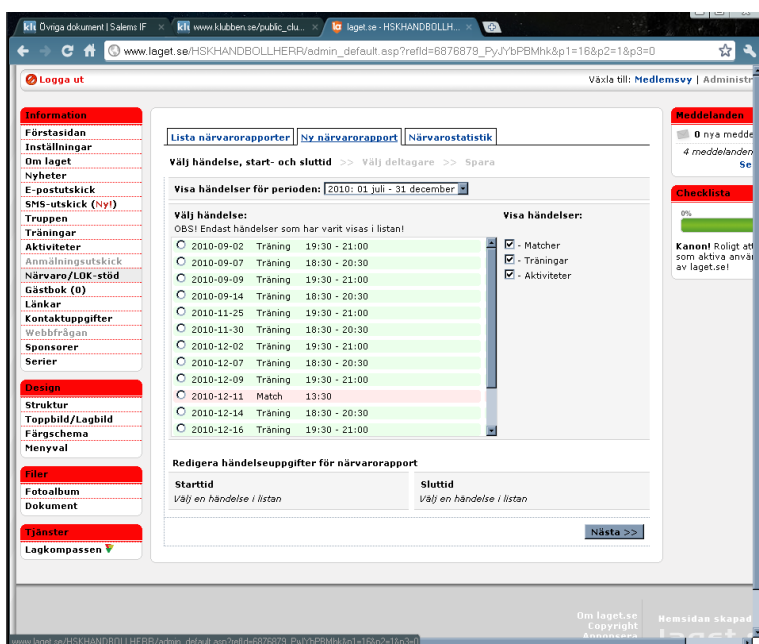

Markera alla närvarande inkl ledare SPARA



Logga ut Växla till: Medlemsvy | Administr

Information

Förstasidan
Inställningar
Om laget
Nyheter
E-postutskick
SMS-utskick (Nyt)
Truppen
Träningar
Aktiviteter
Anmälningsutskick
Närvaro/LOK-stöd
Gästbok (0)
Länkar
Kontaktuppgifter
Webbfrågan
Sponsorer
Serier

Design

Struktur
Toppbild/Lagbild
Färgschema
Menyval

Filer

Fotoalbum
Dokument

Tjänster

Lagkompassen

Lista närvarorapporter Ny närvarorapport Närvarostatistik

Välj händelse, start- och sluttid >> Välj deltagare >> Spara

För att en deltagare ska kunna räknas måste både kön och ålder vara ifyllt. Informationen kommer sedan att sparas till nästa gång ni ska rapportera närvaro för en händelse.

Markera de spelare/ledare som deltagit under händelsen

- Markera alla spelare/ledare

Namn	Tjej	Kille	Född	
<input type="checkbox"/> Alexander Hemansson	●	●	1990-10-18	0033
<input type="checkbox"/> Anders Wiklund	●	●	1990-02-12	
<input type="checkbox"/> Andreas Tibbling	●	●	1982-09-23	9664
<input type="checkbox"/> Andreas Mörk	●	●	1991-06-07	
<input type="checkbox"/> Andree Åkerblom	●	●	1992-04-10	4075
<input type="checkbox"/> Carl Engström	●	●	1983-01-01	
<input type="checkbox"/> Daniel Hermansson	●	●	1994-03-12	4234
<input type="checkbox"/> Daniel Soldervik	●	●	1981-06-04	7031
<input type="checkbox"/> Daniel Svantesson	●	●	1994-09-09	
<input type="checkbox"/> Dennis Olsson	●	●	1990-03-09	5974
<input type="checkbox"/> Filip Göttfert	●	●	1992-06-09	0673
<input type="checkbox"/> Filip Lundholm	●	●	1989-05-24	6933
<input type="checkbox"/> Folke Åkerblom	●	●	Fyll i här	
<input type="checkbox"/> Fredrik Hellberg	●	●	1991-02-19	
<input type="checkbox"/> Fredrik Tillman	●	●	1988-08-21	6918
<input type="checkbox"/> Gustav Nordbäck	●	●	1991-01-25	
<input type="checkbox"/> Henrik Pfeiffer	●	●	1980-09-12	6916

Meddelanden

0 nya meddelanden
4 meddelanden
Se alla

Checklista

0%

Kanon! Roligt att se aktiva användare av laget.se!

Den sista fliken ger möjlighet att se närvarostatistik.

Gästbok

Gästboken är ett verktyg som man kan använda sig av om man vill komma i kontakt med laget, om man har en fråga som man vill ha svar på.

Gästboken kan tex också vara ett verktyg för att skicka ut gratulationer till spelare/ledare som fyller år.

Gästboken är ett bra sätt att hålla sitt lags sida levande, då informationen som skrivs läggs ut direkt. Här har ni möjlighet att ta bort gamla eller olämpliga inlägg.



Kontaktuppgifter

Alla lag behöver personer som tar hand om saker runt laget.

Typ: Här kan du skriva in vad för typ av kontakt i laget man är tex Kafeteriaansvarig.

Namn: Fyll i hela namnet För och Efternamn

E-Post: Fyll i mailadress

Telefon: Fyll i telefonnummer

Mobiltelefon: Fyll i mobiltelefonnummer

För att man ska kunna kontakta personer i kontaktuppgifter så rekommenderas det att man fyller i Typ, Namn som är obligatoriska samt E-post eller telefonnummer/mobilnummer.



Serier

Under Serier så lägger man till dom serier som ens lag tillhör.

Man kan lägga upp fler serier.

The screenshot shows the 'Serier' management interface. At the top, there are tabs for 'Lista serier' and 'Lägg till serie'. A blue information icon states: 'Serien måste ha minst ett eget lag. Om ni sätter ett lag som 'Eget lag' så kommer dess matcher synas under spelschemat och i kalendern, annars inte.' Below this is a text input field for 'Serienamn'. Underneath is a section titled 'Lag i serien:' with a table:

	Lagnamn:*	Eget lag	
1.	<input type="text"/>	<input type="checkbox"/>	Lägg till (+)

A 'Spara' button is located at the bottom right of the form area.

Fyll i Serienamn

Fyll nu i alla lag som tillhör er serie glöm inte att bocka i eget lag på ert lag.

Nu när man lagt till alla lag i sin serie så kan man lägga till dom matchdagar som ens eget lag har.

Markera den serie som man vill redigera



Klicka sedan på redigera, du kommer att få upp ett redigeringsläge som visas nedan.



The screenshot shows a web browser window displaying the match management interface for Hallstahammars SK Handboll. The URL is www.laget.se/HSKHANDBOLL/HERP/admin_default.asp?refId=8876879_PyJybPBMhk&p1=9&p2=0&p3=0&p4=0&do=1. The page has a navigation menu on the left with categories like Information, Design, Filer, and Tjänster. The main content area is titled 'Markera en match och välj önskad åtgärd längst ner:' and contains a list of matches. The match on 2011-03-06 between Hallstahammars SK and IVH Västerås UK is highlighted. The interface also includes buttons for 'Lista serier', 'Lägg till serie', 'Lista inlagda matcher', 'Lägg till match', 'Lista inlagda lag', 'Lägg till lag', 'Serietabell', and 'Poängliga'. There are also checkboxes for 'Visa endast egna matcher' and 'Visa endast spelade, ej slutförda matcher'. On the right side, there are sections for 'Meddelanden' (0 nya meddelanden) and 'Checklista' (0%).

Välj sedan vilket datum som matchen gäller.
Så fort man väljer sitt lag som hemmalag eller bortalag så kom
fylla i information se nedan. klicka nu på fliken/knappen lägg till match



Logga ut Växla till: Medlemsvy | Administr...

Information

- Förstasidan
- Inställningar
- Om laget
- Nyheter
- E-postutskick
- SMS-utskick (Ny!)
- Truppen
- Tränningar
- Aktiviteter
- Anmälningsutskick
- Närvaro/LOK-stöd
- Gästbok (0)
- Länkar
- Kontaktuppgifter
- Webbfrågan
- Sponsorer
- Serier

Design

- Struktur
- Toppbild/Lagbild
- Färgschema
- Menyval

Filer

- Fotoalbum
- Dokument

Tjänster

- Lagkompassen

Meddelanden

0 nya medde
4 meddelanden
Se

Checklista

0%

Kanon! Roligt att
som aktiva anvär
av laget.se!

Lista serier Lägg till serie

Lista inlagda matcher Lägg till match Lista inlagda lag Lägg till lag Serietabell Poängliga

Matchdatum:
Valt datum:
Välj hemmalag:*
-- Välj lag --
Välj bortalag:*
-- Välj lag --

Välj matchdatum:*

M	T	O	T	F	L	S
		1	2	3	4	5
6	7	8	9	10	11	12
13	14	15	16	17	18	19
20	21	22	23	24	25	26
27	28	29	30	31		

<< december >>

Övrig matchinfo visas endast vid egen match

Spara

Om laget.se
Copyright
Annonsera

Hemsidan skapad

Välj sedan vilket datum som matchen gäller.
Så fort man väljer sitt lag som hemmalag eller bortalag så komm
fylla i information se nedan. Klicka nu på fliken/knappen lägg till match.
Nu väljer man vilket lag som är hemmalag samt vilket som är bortalag.
er det dyka upp mer rutor att fylla i information se nedan.



www.laget.se/HSKHANDBOLLHERP/admin_default.asp?refid=8876879_PyJybPBMhk&p1=9&p2=0&p3=1&do=1&type=

Inställningar
Om laget
Nyheter
E-postutskick
SMS-utskick (Nyl)
Truppen
Träningar
Aktiviteter
Anmälningutskick
Närvaro/LOK-stöd
Gästbok (0)
Länkar
Kontaktuppgifter
Webbfrågan
Sponsorer
Serier

Design
Struktur
Toppbild/Lagbild
Färgschema
Menyval

Filer
Fotoalbum
Dokument

Tjänster
Lagkompassen

Lista inlagda matcher | Lägg till match | Lista inlagda lag | Lägg till lag | Serietabell | Poängliga

Matchdatum:
Välj datum:
Välj hemmalag:*
Hallstahammars SK
Välj bortalag:*
-- Välj lag --

Övrig matchinfo visas endast vid egen match

Matchen börjar
HH MM

Samling

Plats:

Ort:

Övrigt

3000 tecken kvar

Spara

4 meddelanden
Se

Checklista
0%
Kanon! Roligt att som aktiva användare av laget.se!

M	T	O	T	F	L	S
		1	2	3	4	5
6	7	8	9	10	11	12
13	14	15	16	17	18	19
20	21	22	23	24	25	26
27	28	29	30	31		

<< december >>