



LEKSAND CUP

Info uppdaterad
2026-06-05

Bläddra igenom **hela** informationshäftet. Ny information är markerad med streck på vänster sida. Lagindelning, stugindelning och lite övrig information hoppas vi kunna återkomma med inom kort.

INFORMATION FRÅN ARRANGÖREN & LEDARNA

1. [Camping](#)
2. [Incheckning](#)
3. [Lagindelning](#)
4. [Matcher & planer](#)
5. [Stugor & boende](#)
6. [Leksand sommarland](#)
7. [Måltider, meny & allergier](#)
8. [Foto & sociala medier](#)
9. [Regler](#)
10. [Packlista](#)
11. [Kommunikation under cupen](#)
12. [Behov av hjälp/stöd från er föräldrar](#)
13. [Hålltider](#)

Förberedelserna inför Matchcamp Leksand är i full gång och vi ser verkligen fram emot den **12-14 juni**. Nedan följer information från arrangör **och oss ledare**, läs igenom och återkom med frågor om något är oklart.

CAMPINGEN

På campingen finns en sandstrand och en pool som alla har fri tillgång till. Det finns även minigolf och trampcyklar som man kan hyra. Även en liten affär med ett begränsat utbud finns på campingen. Affären är öppen till kl 22.00 varje dag.

INCHECKNING

Incheckningen sker i golfkiosken (nere vid minigolven nära vattnet) på campingen under fredagen 12 juni mellan kl 13.00-17.00. Ni parkerar bilen vid bommarna och promenerar ner till golfkiosken. Vid incheckningen kommer ni även att få **armband** till samtliga spelare och ledare.

Dessa gäller som matbiljetter samt inträde på Sommarlandet under lördagen och söndagen och får därför inte tas av.

LAGINDELNING

Röd	Blå	Kommentar
Rufo	Evina	<i>Då matcherna spelas på samma planer så kommer vi tränare försöka hjälpas åt kring matchcoachning av lagen.</i>
Ella KH	Boldrup	
Johanna	Michelle	<i>Det är någon match som krockar där vi behöver plocka in stöd från någon förälder.</i>
Märta	Anna	
Ines	Ella	
Othilia	Lily	
Clara	Molly	
Nellie	Signe	
Alina	Cecilia	
Astrid	Tilda	
Patrik	Calle	
Pernilla	Pernilla	
Calle	Patrik	

MATCHER & PLANER

Spelschema:

Match	Tid	Plats
Barkarö SK Röd - IFK Aspudden Tellus Röd F2014 L/M	Fr 12 juni 18.45	Tällberg 3
Barkarö SK Röd - Stuvsta IF F2014 L/M	Lör 13 juni 10:45	INSJÖN 1
Rosersbergs IK - Barkarö SK Röd F2014 L/M	Lör 13 juni 12:15	INSJÖN 1
Gustavsberg IF - Barkarö SK Röd F2014 L/M	Sön 14 juni 09.00	Hallevi 2 Siljansnäs
Hammarby IF Vit - Barkarö SK Röd F2014 L/M	Sön 14 juni 11.15	Hallevi 4 Siljansnäs
Värtan IK - Barkarö SK Röd F2014 L/M	Sön 14 juni 13.00	Hallevi 4 Siljansnäs

Match	Tid	Plats
Gustavsberg IF Röd - Barkarö SK F2014 L/M	Fr 12 juni 15.45	Tällberg 3
Rosersbergs IK Blå - Barkarö SK F2014 L/M	Fr 12 juni 19.30	Tällberg 2
Hammarby IF - Barkarö SK F2014 L/M	Lör 13 juni 09:15	INSJÖN 1
Värtan IK Blå - Barkarö SK F2014 L/M	Lör 13 juni 12:15	INSJÖN 3
Älta IF Gul - Barkarö SK F2014 L/M	Sön 14 juni 11.15	Hallevi 2 Siljansnäs
Barkarö SK - IFK Aspudden Tellus F2014 L/M	Sön 14 juni 14.30	Hallevi 2 Siljansnäs

Matcherna, 7v7 spelas på **Hallevi i Siljansnäs, Insjöns IP** samt **Tällbergs IP**, alla ca **14-19 minuter** från Leksandsstrands camping.

- **FRE: Tällbergs IP** - Kyrkbåtsgattu 8 793 70 Tällberg
- **LÖR: Insjöns IP** – Knippbohedsvägen 79341 Insjön
När ni svängt av i korsningen leta efter Matchcampers flagga längs vägen
- **SÖN: Hallevi** – Siljansnäs Prästbacken 20, Siljansnäs

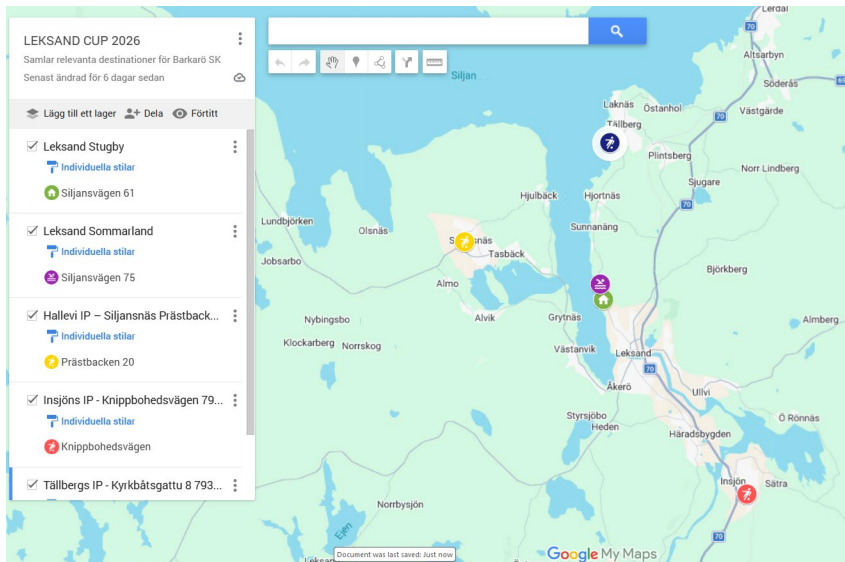

<https://www.google.com/maps/d/edit?mid=1zQcJxv2-XjX6BOg-EmCvdbuiwCGdz4s&usp=sharing>

Speltiden för alla lag är 2 x 20 min.

Lördagens matcher spelas mellan **kl. 08.00-13.15**, detta för att alla lagen ska hinna gå på sommarland. Sommarland har öppet en timme extra för oss och stänger därför kl. 18.00 på lördagen.

Söndagens matcher spelas mellan **kl. 08.00-16.30**.

För alla icke tävlande lag får man låna spelare fritt mellan lagen men det är viktigt att respektera nivån så man inte "toppar" laget i en match i Lätt/medel.

Det finns kiosk vid alla planerna som säljer fika och hamburgare mm.

ÖVRIGT

Kom ihåg att registrera alla spelare i cupsystemet, de som har fler lag i samma ålder kan lägga alla på samma sida.

STUGOR / BOENDE

Stugindelning

Observera att stugindelningen har inget med hur lagen kommer att delas in sedan.

Stuga 1
Pernilla (073-7083013)
Lily
Othilia
Märta
Emilia R
Tilda
Ines
Alina

Stuga 2
Patrik (073-4262635)
Ella KH
Evina
Emilia B
Signe
Cecilia
Anna
Astrid

Stuga 3
Calle (0708-407567)
Ella H
Molly
Johanna
Michelle
Clara
Nellie

UTCHECKNING

Utcheckning sker senast kl.11.00 på söndagen, då lämnas nyckeln i den vanliga receptionen eller i snabbutcheckningen.

Vid utcheckningen måste ni själva tömma stugorna på allt skräp, vika ihop sängkläder samt ställa tillbaka möbler om man flyttat på dem.

Det ska vara lätt för Leksand Resort att städa stugorna. En utförlig beskrivning av vad som ska göras innan man lämnar in nyckeln finns i varje stuga.

Om något lag spelar tidigt söndag morgon samt söndag eftermiddag kan det finnas chans att få behålla sina stugor lite längre, det sker i så fall efter godkännande av campingen.

LEKSAND SOMMARLAND

Sommarlands öppettider;

- Lördag kl.10.00-18.00
- Söndag kl.10.00-17.00

För dem som inte bor på campingen går det bra att beställa inträdesbiljetter till sommarland till ett reducerat pris, för 175 kr per person för alla över 1m. I år är Leksand strands camping extra snälla och ger oss fri entré även på söndagen om tid finns.

VIKTIGT! Vi kommer inte att ta emot beställningar på sommarlandsbiljetter från enskilda familjer utan varje lag gör en samlad beställning via formuläret [Leksand Sommarland – Fyll i formulär](#)

Ni kommer sedan vid incheckningen på fredagen få alla extrabiljetter till sommarland i samma kuvert som lagens armband.

Ni som inte bor på campingen men vill beställa sommarlandsbiljetter kan vi eventuellt hjälpa genom att ta med biljetterna till en spelplan, hör av er i så fall.

Beställda biljetter

Swisha köp av era biljetter till vår lagkassa (gärna omgående): **123 510 9715**

Namn	Antal biljetter	Summa	
Sofie (Nellie)	3 st = 2+1 st	350 kr	1 ansvarig för tjejerna på sommarland 175 kr (lagkassa)
Frida (Emilia R)	3 st = 2+1 st	350 kr	1 Ansvarig för tjejerna på sommarland 175 kr (lagkassa)
Newroz (Emilia B)	1 st = 0+1 st	0 kr	1 Ansvarig för tjejerna på sommarland 175 kr (lagkassa)
Malin (Astrid)	3 st	525 kr	
Karl (Signe)	2 st	350 kr	
Pernilla (Lily)	2 st	350 kr	

Nancy (Cecilia)	3 st	525 kr	
Urban (Johanna)	1 st	175 kr	

Extrabiljetterna får vi i lagens incheckningskuvert.

MÅLTIDER, MENY & ALLERGIER

Måltiderna som ingår är middag fredag, frukost, lunch och middag lördag samt frukost och lunch på söndagen. Alla måltider äts i restaurangen nere vid vattnet bredvid golfkiosken förutom de lag som spelar de sista matcherna på lördagen. De lagen har möjlighet att gå direkt till sommarland och äta sin lunch i restaurang Bäverhyddan som ligger inne på sommarland. Lagen kommer att anmälas till restaurangchefen på Bäverhyddan och ni prickas av när ni kommer dit.

Mattiderna som gäller är:

Frukost: 06.00-10.00

Lunch: 11.00-15.00

Middag fredag: 17.00-21.15

Middag lördag: 17.00-21.00

MATLÅDOR

Vi kommer ha möjlighet att beställa matlådor till vissa dagar & måltider, vi kommer utifrån matchschema/logistik avgöra om vi tar med oss maten till fotbollsplanen eller kåkar i restaurangen. [Här kommer vi behöva hjälp av förälder att hämta upp och plocka med sig maten från restaurangen.](#)

MENY

Fredag middag: Kebabgryta med ris ([matlåda](#))

Lördag lunch: Pasta med köttfärssås

Lördag Middag: : Tacobuffé

Söndag Lunch: Köttbullar med potatis, gräddsås och lingon ([matlåda](#))

Till all mat serveras måltidsdryck och vatten.

Öppettider för grillkiosken: 10:00 - 20:00 hela helgen

Det finns även en Pizzeria i restaurangen som kommer att vara öppen.

ALLERGIER

Glöm inte att meddela oss eventuella matallergier. Har ni inte lagt in matallergierna i cupsystemet går det bra att skicka dem till mig så snart som möjligt på helen@matchcamper.se

Har enbart fått in uppgifter från en spelare. [Någon ytterligare med matallergi?](#)

FOTO & SOCIALA MEDIER

Arrangören kommer att filma och fota mycket under helgen, är det något lag som av någon anledning inte vill vara med på kort eller film så hör av er till oss.

Ni som inte följer oss, gör gärna det på vår Instagramsida: **Matchcamper.se**

Det kommer mer info ännu närmare cupstart

www.matchcamper.se

[@matchcamper.se](https://www.instagram.com/matchcamper.se) • [Foton och videor på Instagram](#)

REGLER

- Vi är bra kompisar och ser till att alla får vara med i samtal, lek osv.
- Vi håller ihop. Vi lämnar inte gruppen utan att säga till en ledare.
- Vi uppträder schyst mot alla, både på och utanför planen.
- Vi släcker lamporna, lägger ifrån oss mobiler, och det ska vara tyst i stugorna kl 22.00.
- Vi stänger av ljud på mobilen under natten och undviker att störa andra.
- Fotoförbud i stugorna råder under vistelsen – eventuella undantag sker i samråd.
- Under frukost/lunch/middag så gäller att mobilerna stannar i fickan.
- Mellan matcher behöver tjejerna få i sig vätska och bra energi (frukt, mat osv).
Dvs. Inget godis/läsk/chips mellan matcherna. Energy bars som Corny är ok.

PACKLISTA

- Fotbollsskor, benskydd, vattenflaska
- Matchtröjor både Röd och Blå, shorts, flera par strumpor att byta mellan
- Solkräm och ev. keps
- Väska (till matcher)
- Sängkläder och handduk
- Mobilladdare
- Necessär (Tandborste, tandkräm, duschtvål, schampo)
- Hårnoddar
- Melissar, frukt, osv
- Badkläder, handduk
- Badtofflor/skor att ha mellan matcher
- Öronproppar, sovmask
- Klädomyten för fritid
- Lördagsgodis/snacks (efter avslutade matcher)
- Ev. medicin, allergitabletter etc.
- Ev. regnjacka

KOMMUNIKATION UNDER CUPEN

- Mobilsamtal direkt till/från ledare
- Supertext för snabb kommunikation (tips att ladda ner appen)

BEHOV AV HJÄLP/STÖD FRÅN ER FÖRÄLDRAR

- Betala in för era beställda sommarlandsbiljetter (gäller för dom som har beställt biljetter)
- Ansvariga till/under/från Leksand sommarland (Newroz, Frida/José, Sofie)
- Transport till/från matcher
- Tältansvariga (transport, uppsättning/nedtagning)
- Hämta upp (på campingen) och leverera matlådor till fotbollsplan (återkommer om det)
- Förse era barn med mellis/vatten mellan matcher
- Information: Är det något vi tränare behöver veta inför cupen?
- Hjälpt vid utcheckning

- Föräldrar:

Vi påminner om att glada och positiva hejarop uppskattas men undvik att coacha tjejerna vid sidlinjen. Tjejerna behöver få möjlighet att fatta sina egna beslut – det är en del av lärandet. Prata gärna med någon av oss tränare mellan matcherna om det är något ni sett och tycker vi ledare/tjejerna borde tänka på till nästa match.

HÅLLTIDER (preliminära)

FREDAG (TÄLLBERG)

Kl 13.00 Incheckning, vi hämtar ut nycklar och biljetter.
kl 13.00-14.30 Möjlighet att installera sig i stugorna och iordningställa sängplatser.

BLÅTT LAG

Kl 14.30 Avfärd till Tällberg.
kl 15.00 Föräldrar sätter upp tält.
Kl 15.15 Samling BLÅTT lag för uppvärmning
kl 15.45-16.30 MATCH (2x20 min) – TÄLLBERG 3
kl 17.15 Middag i tält
kl 18.45 *Tittar och hejar på kompisarna*
kl 19.00 Samling BLÅTT lag för uppvärmning
kl 19.30 MATCH (2x20 min) – TÄLLBERG 2
kl 20.15 Avfärd mot camping för att iordningställa sovplatser och varva ner.
Kl 22.00 Lamporna släcks.

RÖTT LAG

Kl 14.30-15.15 Avfärd till Tällberg
Tittar och hejar på kompisarna

--- FÖRÄLDER I RÖTT LAG HÄMTAR UPP MIDDAG I RESTAURANG PÅ CAMPINGEN kl 16.40 ---

Kl 17.15 Middag i tält
Kl 18.15 Samling RÖTT lag för uppvärmning
kl 18.45-19.30 MATCH (2 x 20 min) – TÄLLBERG 3
kl 19.30 *Tittar och hejar på kompisarna*
kl 20.15 Avfärd mot camping för att iordningställa sovplatser och varva ner.
Kl 22.00 Lamporna släcks.

LÖRDAG (INSJÖN)

BLÅTT LAG

kl 06.30 Väckarklockan ringer i stugorna
kl 07.00 Gemensam frukost
kl 08.15 Avfärd till **INSJÖN**
kl 08.45 Samling BLÅTT lag för uppvärmning
kl 09:15-10.00 MATCH (2 x 20 min) – INSJÖN 1

--- FÖRÄLDER I BLÅTT LAG HÄMTAR UPP LUNCH I RESTAURANG efter kl 10.40 ---

kl 11.20 Lunch
kl 11.50 Samling, uppvärmning
kl 12:15 MATCH (2 x 20 min) – INSJÖN 3
kl 13.00 Avfärd till campingen, hämta badkläder mm.
kl 14.00-18.00 Samling vid stugorna för transport till **Leksand sommarland (Frida, Newroz, Sofie)**
kl ~19.00- Middag
kl 22.00 Lamporna släcks.

RÖTT LAG

kl 06.30 Väckarklockan ringer i stugorna
kl 07.00 Gemensam frukost
kl 08.15 Avfärd till **INSJÖN**
kl 09.15 *Hejar på kompisarna.*
kl 10.15 Samling RÖTT lag
kl 10.45-11.30 MATCH (20 x 2 min) – INSJÖN 1
kl 11.20 Lunch
kl 11.50 Samling RÖTT lag
kl 12.15-13.00 MATCH (20 x 2 min) – INSJÖN 1
kl 13.00 Avfärd till campingen
kl 14.00-18.00 Samling vid stugorna för transport till **Leksand sommarland.**
kl 19.00- Middag
kl 22.00 Lamporna släcks.

SÖNDAG (HALLEVI, SILJANSNÄS)

Lite oklart hur vi gör vid utcheckning (innan kl 11.00)*. Vi får återkomma med mer information när vi kollat upp om vi kan behålla en stuga under dagen.

RÖTT LAG

kl 06.30	Väckarklockan ringer i stugorna
kl 07.00	Gemensam frukost, packar ihop våra grejer i stugorna.
kl 08.00	Avfärd till HALLEVI
kl 09.00-09.45	MATCH (2x20 min) - HALLEVI 2
kl 11.15-12.00	MATCH (2x20 min) - HALLEVI 4
kl 12.00	Lunch
kl 13.00-13.45	MATCH (2x20 min) - HALLEVI 4
kl ~15.30	Gemensamt avslut

HEMFÄRD

BLÅTT LAG

kl 06.30	Väckarklockan ringer i stugorna
kl 07.00	Gemensam frukost, packar ihop våra grejer i stugorna.
kl 08.00-	Avfärd till HALLEVI

**Eventuellt hanterar utcheckning/packning*

--- FÖRÄLDER I BLÅTT LAG HÄMTAR UPP LUNCH I RESTAURANG efter kl 10.40 ---

kl 10.45	Samling BLÅTT lag
kl 11.15-12.00	MATCH (2x20 min) – HALLEVI 2
kl 12.00	Lunch
kl 14.00	Samling BLÅTT lag
kl 14.30-15.15	MATCH (2x20 min) – HALLEVI 2
kl ~15.30	Gemensamt avslut

HEMFÄRD